

**Soporte de visualización  
de 2 números de teléfono  
para estacionamiento  
temporal**

TLL171251  
Manual del usuario



**INTO YOUR FUTURE**

## ESPECIFICACIONES TÉCNICAS:

Material: Aleación de aluminio + ABS

Color: Negro

Funciones: La posibilidad de mostrar dos números de teléfono y también ocultarlos pulsando el botón lateral.

Dimensiones del producto: 143.75x22x25.6 mm

Peso del producto: 76g

El paquete incluye:

1 x Tarjeta de estacionamiento temporal por 2 números de teléfono

6 x Conjunto de números magnéticos fosforescentes

1 x Manual del usuario

## DESCRIPCIÓN DEL PRODUCTO

Tarjeta de estacionamiento temporal por 2 números de teléfono

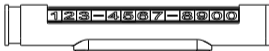

Conjunto de números magnéticos y fosforescentes



Los números tienen recubrimiento fluorescente y pueden ser visibles incluso por la noche; son fáciles de aplicar, quitar e intercambiar.

## INSTALACIÓN

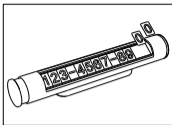

1.

1. Este soporte se puede instalar en su automóvil para que se pueda mostrar su número de teléfono si no puede encontrar un lugar para estacionar. Entonces, una vez instalado, no tiene que preocuparse por bloquear a alguien en el estacionamiento y olvidar dejar un número de contacto.

Coloque los números magnéticos para crear el primer número de teléfono deseado. Al presionar el botón lateral, puede comenzar a colocar los números magnéticos correspondientes para el segundo número de teléfono.

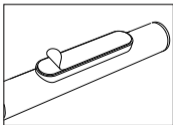

2.

2. Despegue la lámina protectora de la cinta adhesiva y fije el soporte en el tablero del automóvil.

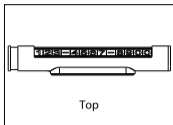

3.

3. Con el botón lateral del soporte, puede mostrar uno de los dos números de teléfono u ocultar ambos números.

En la posición Abierta, presionando el botón lateral, el soporte muestra el número de teléfono deseado, de los dos creados.

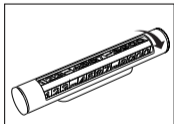

4.

4. En la posición Oculto, al presionar el botón lateral se pueden ocultar ambos números de teléfono.

## **Información sobre la eliminación y el reciclaje**

El símbolo del cubo de basura tachado en el producto, la batería, la documentación o el embalaje le recuerda que todos los productos electrónicos y las baterías deben llevarse a los puntos de recogida selectiva de residuos al final de su vida útil; no deben eliminarse en el flujo normal de residuos con la basura doméstica. Es responsabilidad del usuario deshacerse del equipo utilizando un punto de recogida designado o servicio para el reciclaje separado de residuos de aparatos eléctricos y electrónicos (RAEE) y baterías de acuerdo con las leyes locales. La recogida y el reciclaje adecuados de su equipo ayuda a garantizar que los residuos de AEE se reciclen de forma que se conserven los materiales valiosos y se proteja la salud humana y el medio ambiente. La manipulación inadecuada, la rotura accidental, los daños, y/o el reciclaje inadecuado al final de su vida útil pueden ser perjudiciales para la salud y el medio ambiente.